

¡AHORA CON MÁS
SOPAS DE LETRAS!

- Crucigramas
- Palabras cruzadas
- Sopas de letras
- Sudokus
- Diferencias
- Laberintos
- Humor y más...

GRAMAS

ESPECIAL

Nro. 283

Viernes 4 de agosto de 2023

La Paz - Bolivia

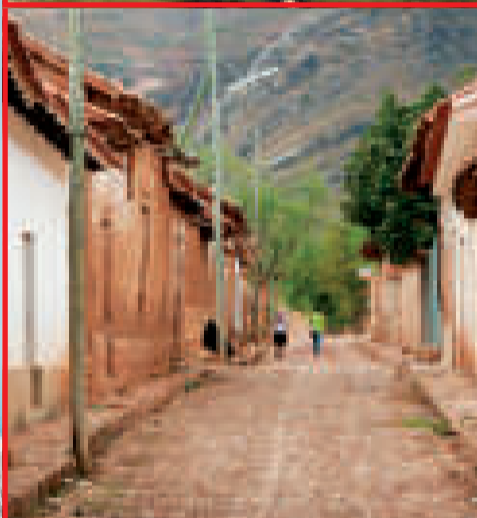
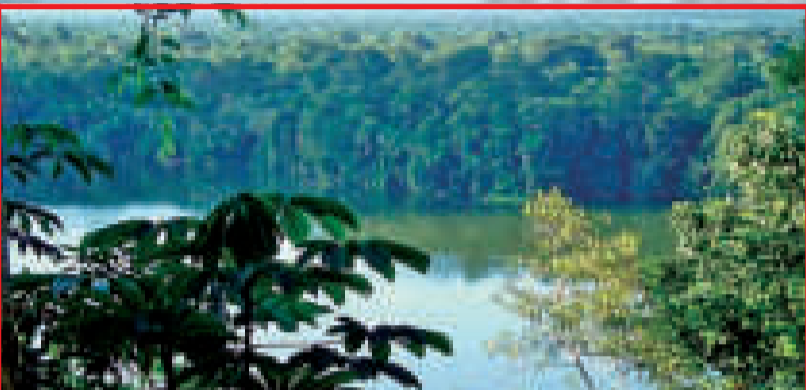
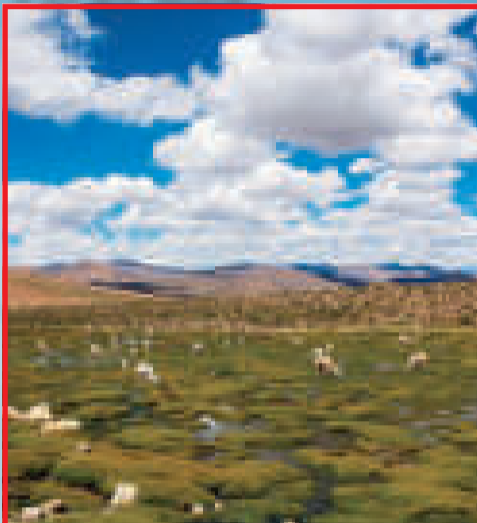

UTILIZA		GIME	ASTATO	LETRA GRIEGA (INV.)	ESTUDIO		ALDO ESCOBAR	OCEANO	ARTERIA MAYOR (INV.)	SONRIEN
BRINCA					UNA CONSONANTE	SINGULAR		PIOJO (INV.)		
MES DE BOLIVIA			EXFUTBOLISTA ARGENTINO			NOMBRE MASC.	IMPAR			
COLADOR				UNCLE (ESP.)				ATOMO		
LIARIA					EFFECTO (SUF.)	ONDULACIONES				FUERAS
			CORTAR LA HIERBA			PENETRE (INV.)	SIX (ESP.)	JESUITAS	PARTIRE	PARQUE
RIO DE BOLIVIA				DESPIDEN		LATIGO			LIMPIES	TAMBIEN (ING.)
IMPLANTES DENTALES			DEPOSITO DE HUESOS							
ELEMENTO QUIMICO (INV.)					GUSANO		RANURA (ING.)			CANTINA
CASO				PERFORA			CABUYA			LLEGA A LA VIDA
NOMBRE FEM.			TODO (ING.)	JUNTARAS		DADIVA (INV.)				
JUEGO DE MESA										
RADIO		BARRA							200 (NUM. ROM.)	
							LAGUNA	MAR (ING.)		



Laberinto y Sudoku

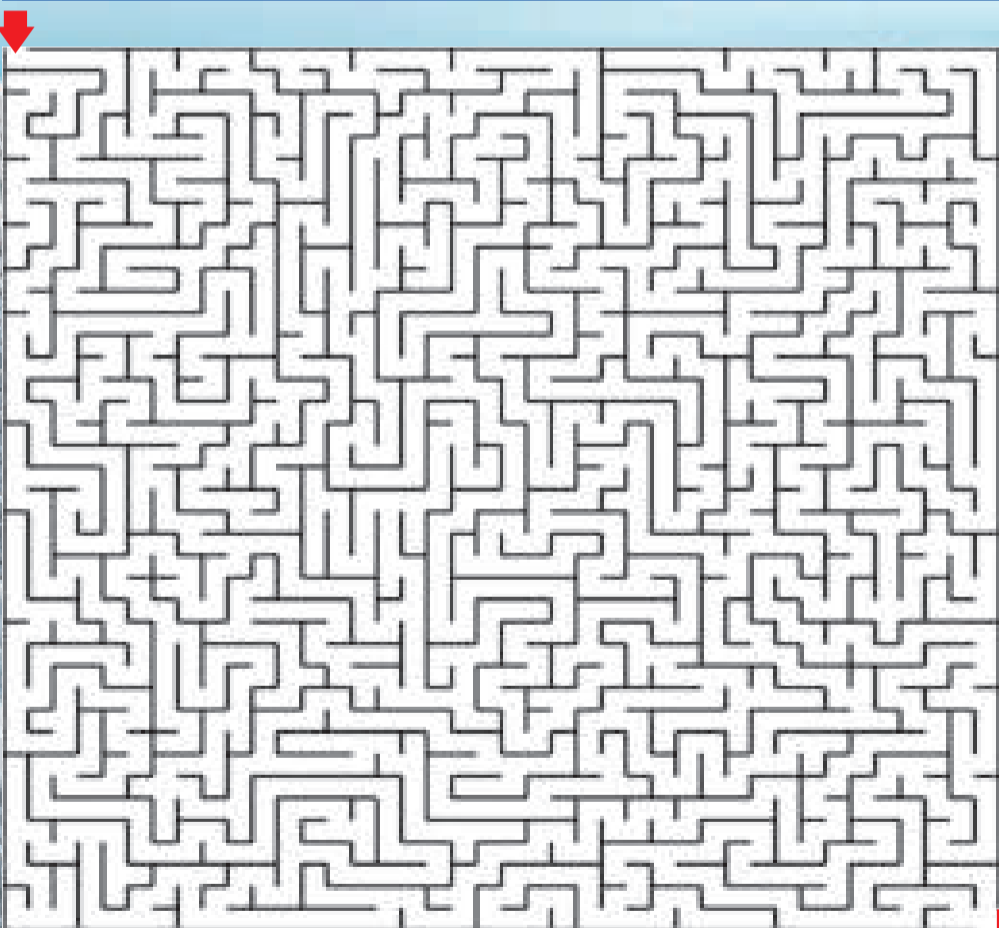

Debe completarse con los números del 1 al 9, sin repetir ningún número dentro de la fila, columna o cuadrado.

	9		3					6
							7	
					7			8
		2		8		3		
	3		6	5	4	2	8	7
	8						4	
	2	6						1
5				3		7	9	4
3	7				5	8		

DANZA DE LOS MACHETEROS

El Machetero o la danza del “Chipiperono” en lengua nativa, es una representación cultural propia del Gran Moxos, hoy el departamento del Beni. Esta danza se originó en la época colonial, durante los asentamientos jesuitas, sin embargo se dice que estos pueblos antiguos ya rendían ceremonias con bailes en honor a los astros, el sol y la luna, así también a los fenómenos climáticos y la naturaleza como el amanecer, el trueno y el arcoíris. También existía esta misma devoción hacia animales mitológicos de la selva como el tigre, el caimán, el delfín rosado, el ciervo, etc.

Fuente: Diario La Palabra del Beni, Trinidad

				EQUIPO (ING.)		TIPO DE DISPOSITIVO (INV.)		PIGMEO FILIPINO									
				OCCLUSIÓN													
				MOJADO (ING.)													
				DÁDIVA (INV.)		RASPA		LOCO						PARLAMENTARIOS			
SUBIRÍA		DANZAS		RATÓN		SER		PATATA (ING.)		CULTURA		DIPTONGO		ENCUESTA (ING. INV.)		ALBERTO OCAMPO	
ÁTOMO								UN MAMÍFERO		CERÁMICA ... DE ESTE MODO (INV.)		CONOCIDO VIDEOJUEGO					
MASCOTA (ING.)								TIPO DE FALDA		NOMBRE MASC.		CULTURA PREHISPÁNICA BOLIVIANA				INFAUSTA	
IMAGINARÉ										ESPECIE DE HIERBA							
COBALTO				AMARRAR		DE ESTE MODO		ACEPTAR		RIVER (ESP.)		DE LA GALIA (INV.)		NOMBRE FEM.		ASES	
ALICIA RAMOS				SOLICITADOS (INV.)										HOGAR			
SISMO												MADERA VALIOSA					
				ALTO (ING.)		LETRA GRIEGA		TIPO DE TELA									
				DEIDAD ANDINA										TATIANA ZÁRATE			
				ESTIRPE													

TARIJA

GUACAYA
SORUCO
CANDADO

PADCAYA
CHACO
ALFARO

YUNCHARÁ
GUADALQUIVIR
CHAGUAYA

YESERA
PILCOMAYO
AVILÉS

P B T C A N D A D O X A W B L H W Y L M Y B N B R E U S W B N C
M F V Y E C M Y D J N S I F F H Y T F P C R P O N Z R I K C H U
D Y I I X B Y L Z M F D R J W X Y K Z X V A V I H E M M K A O G
B F O W B K U C U C Z F I I Q U N O Q R L H S N I B W S C G P A
J Q O T L D N O L B U A N Y H C A C M O V J P Q T G Y O F A H L
W R I U A X C Y Q G O G U A D A L Q U I V I R B Y U J E K Z P F
D A P T N U H N E Q J U X V A M T W E K X V N T P Z Q Q O C P A
D G J J R M A X U Y L A F T D Y Z P P M N A P W M V Y S F R Y R
W X N O Z C R C A A K C B S I U A E V F I Z N H M D E E A S V O
Z X S X X S A H U W S A Z L W Q C U I K G R P U I F S N Y A N C
Z P O N T F Z P A A P Y Q R P G Q U G A H H E L Q J E M C N Y A
U Y K I K Q R R A V G A B I J G N H O A F M N B Q O R X P C O K
C A N N O T D O K X I G C W J O H U T D H B P A D C A Y A T J Y
Z G X L A S G P M B P L S Z P T E R C L C C A U C U T X E P F J
U P I L C O M A Y O B V E K L R H Q Q J E D J Q I G N I S U E L
P A K B M H T W V U S H S S B N Y Q Z M J B T T R K G Y N I E Z

Palabras Cruzadas

MÚSICA BOLIVIANA

1. Compositor boliviano
2. Instrumento musical
3. Compuso la canción "Collita"
4. Intérprete boliviano nacido en Potosí
5. Instrumento musical
6. Grupo musical de La Paz
7. ¿Quién compuso la tonada "Rompe cantarito"?

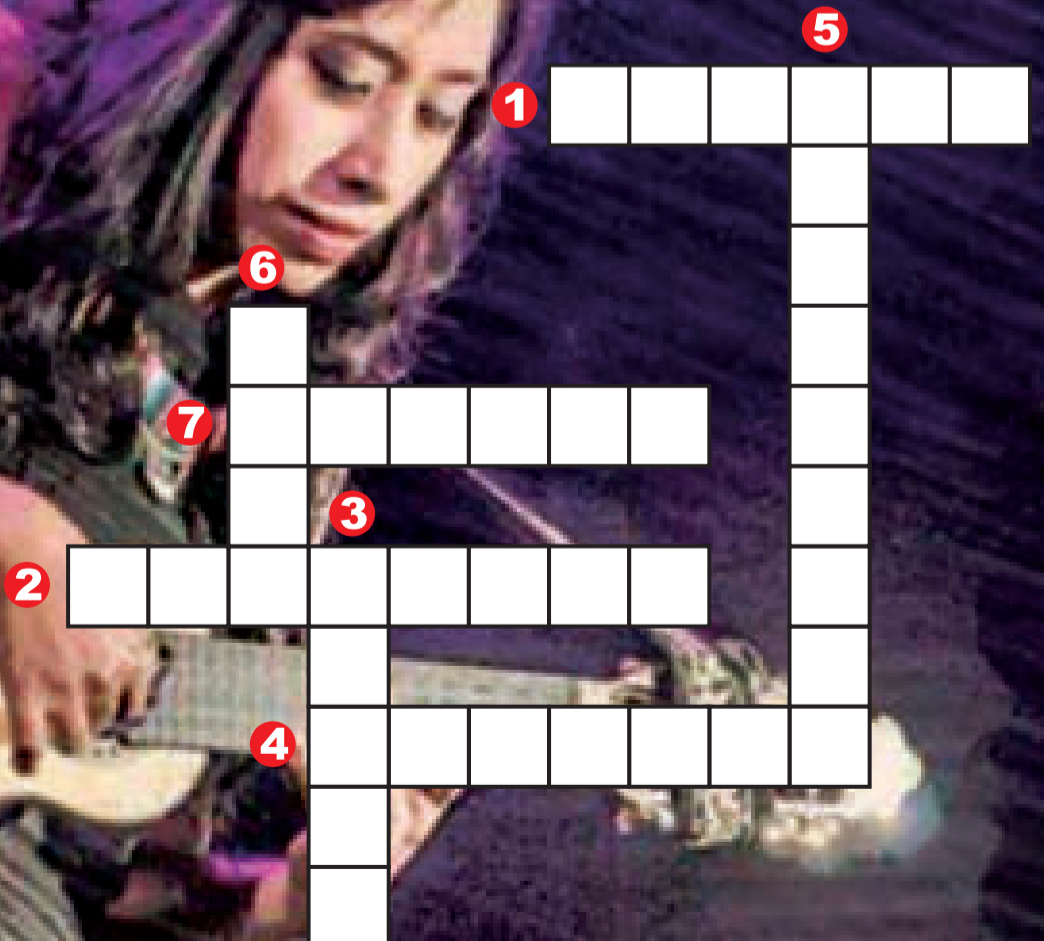

LUCIEL IZUMI, VIRTUOSA DEL CHARANGO BOLIVIANO

Crucigrama Autodefinido (FARÁNDULA)

5

				PARTE DE LA CABEZA	MAMÁ (FAM. INV.)	ESPECIE DE AVE	NE				
					MI (IT.)						
				PARTE DE UN RÍO							
					HOMBRES (ING.)						
				SUPERFICIE (INV.)				AQUELLA (INV.)			
BANANAS	CHARLA	UN COLOR	PLATA	TANTO				OSMIO		SELECCIONAR (INV.)	PREPARO
								HAGA			
VINCULAN						ANT. C. DE EUROPA				ALUMINIO	
			GRUPO				ORG. DE LA O.N.U.				
PINTOR BOLIVIANO						HIELO (ING.)		PAÍS DE ÁFRICA	GRUPO	CORTO (INV.)	
MUN. DE MÉXICO				MUSLO				VALEROSA (INV.)			
		DONAR (INV.)		COMIDA (INV.)							
FUROR							CARBÓN (ING.)	LERDO			
ANT. C. DE ÁFRICA						GALIO		PRÓCER CO-CHABAMBINO			Y (FR.)
ARANCEL					NOVICIO						
							C. DE ECUADOR				
				RECIPIENTE		LAGO (ING.)					
				TABERNA			SEÑOR (ING. INV.)				
				EMRIQUE (FAM. INV.)							
				DAÑADA							
											

PALABRAS DIFERENTES

FLAMEAR

RABAT

BROCHETA

ESTACIÓN

SUELTO

ARREBATAN

CAPITULAR

MORSA

NON

JUNCAL

GELATINA

PAPILAS

TUERO

ISLANDIA

VAIVÉN

D W A Q H C F L A M E A R U M L C B M D E K K M U R N E H P P F C M N F
 J L B H P X T X M W K O G P A Z I E T H S N U J T N K G W V L R J T P E
 W H L G J V B Z P J L S J L M N K X H O T Y A L K E O Z R X A H Q Z P K
 A M K Q C O S U B C R K C W B Y P F O N A F E E N A B T Y B W X P D A G
 R M Y I Y Q H I Q X F F Y A P B B X P U C Y E J J Y I F A L S B F N I E
 R L C M Y O O M W T W Q Z N I V P O B X I F Z X P Y Z T Z F T K F D R Z
 E L S V R R Q S S F V Z S R T G V J D S O L P V W S E I G J K K H O A K
 B U I H L A Y F R E R S K S U Z H X M Q N V F M U D T C X E T B H S P A
 A Y N A B L K W C L V I C T V H A O C N V Z M M J R W C F V A B O P C B
 T V T A C A B R O C H E T A G E W P V F F C K U N O D G E T E Q Z F B U
 A C W N Y R U R S Z S L F C X I R M L U S K D R O W X D Q W X E N E M U
 N I T V X Q G T H O W V R A K J D C L Z R L N T K Q Y S M V I R M O S R
 O R O M T B Z I R I R F Y N I J J U N C A L H O V V F U M R S S E N N V
 U L U X M V S W S G N E D N M U W J W S A E H T X V K E X P T H B O A A
 O A G J L W I A L B I E U O R A O F N A D D P E A E T L X L I S T E W R
 Y Q V N M B N W P X S S U T O N R O V C U B I B F B L T N K N P Q D D W
 J T T X W I B U C M N X W Y K O Z W Q N O D I V X N R O R Z G Y Y W F M
 B H Q G T Y D P S F M M S L D P G N O D R Q S M W D E T Z C I O J L O U
 C E M A V J I Y W I G N C G Q I V E Z F Q C V E M Q K V S B E E E O Q A
 D K L W T C K U T O N Y K W U J V W D U E W V G L Z B N I M B E R M V I
 E E S D K J B E T C K G I E J Q R I Z U K L T W Q H E X W A Z U O H H I
 G C Q Z E B N P J A G S Q U R D Q L I E J A I K I Y N O K G V T L L Z V
 F E B Z T T Y Q G P V P C I S L A N D I A P F J D Z U Y L S B Z N G M M
 M Z G P U C J P H I B B T W V U C J T P L T I P N E I X H Y C Y V L X U
 C T I Y P X A X W T W L B B O M C X H E C L Z I X P M Q Z I M U H D M J
 X Y G T G S P R I U O M H J P H E O P N I G G I H Y S C X W X A G K P L
 M K H R N Z P Z Z L O Q Z V X M W R W E M A K A P A P I L A S W O H B L
 X E F C K V E T V A L U R V U R A N D O M J N T C L Z G C R J S O Y B K
 L B J R D C L C L R K Q Y G V K I V R F K W J J H U S D O E A S Q B O N
 B X S X D G F M U H B Q Z O R N X F B Q O L B X H R Y M V Q H S O W H S

Soluciones Pueblograma anterior 7

Nº 280 del viernes 28 de julio de 2023

SUMATRANA
ESTRENARSAT
PARTIRIABA
ATERINVSUR
RUBIEGEOACA
IPOLOS LGO L
SELOGRATA CO
CRETADA LID
OISAODUBITO
AGREDILO NAC
GEETRCALERA
UDINEORLADO
AARESCCLUSAS

PURO
ASAS
LUTO
AFAN
VRIE
BRAVEUNPRA GA
LARACCOMODAS
ARAMITCISELA
NJIONOIDALAR
CONSOLA LEVA
ANEXARABILIS
SASTRESAARON
CALL
ATOV
NABI
ORAN

PALA
OGEL
SOME
TLUX
AARM
PLAZADROGA DA
AMBAROBRAJES
TORMESAAGLEBA
EDEUDATAINER
ARS DAMONAJAP
RIDICULOSOBIBI
ACROSS SAPLAZA
ANRU
LOAN
THOT
ALLA

DRKDDGGZJHACLUFDDDEZCVMCISLDFEWCFSB
 UYBRYGNJKROIUHTGGUQVGFABPARNANVYFWLN
 XQJSEEXPORTARSSQOZNUZEPTRLTYEYEKARAIIX
 YCQBLVLLDGGJECCGUAQWKENLGLJFGWZLLWSW
 ETVONUCUSINGDDSEDPJYEEOJGTTEXGKEVTD
 KBEEYKMXCLIENTELAOSSAMYTCMXNAFTKNSDT
 AIXCTCANNMTTETXAGDXNDGPLRPVYVBOIGVBN
 LHQBDDTTYPHKAGPSRFNFZGLQTSKBNFFNFENB
 MTRQROHOPOHTFELOUKAIVRAOQNDANSWYEFF
 SCVCBHUKSTBCBPWFXXNSRQCESEGYPMADUUEDL
 DBXIRFSIJTCLWMPFAUYIPLCPNNLWTJOTNWA
 IOJQRXPZRAAEAYIODKIECRUCPMTJWYHCAAJH
 HDZNXXPFSGGZXCNOHANCNVNHHKGLSCKOUTBZH
 AFVEWNPVZIEPCIKXQBCHRRNLRVWNPHZIBOEL
 LLIMCLVLSZONZAFSJSVSRGSMYCXRUMJLDRLR
 POWVXJMRTNZJLRWMTSVDJXZTFACTURARRA
 MLFNDCSNWAGABSXOIOXVRMIAXHSTWGGROOET
 ESUBWRQORFZOIBEMPNMXXVMCHVEVCDOMEXQRBA
 RFZKOKVKWLQWOXRRUAGGQZNMZMSSEVDNUCTMW
 CBWYRZWTOWFERZJMAKEZ IWMITRWXZNHDOCUC
 ADTJDRJXOFIHLQBGFMIXXSGSKIOMACUAMNZ
 NVXUKFJFADETTEGLKIEJPEKZUVFAMONCVXS
 CTZZENEYHRRRAFFEUEXBRVGSERFRDNQKNHO
 IRRJAVIMPUESTOSGIXAWECKMKGUNKOWZLDPJ
 ANAGTIVHNNBXMAYNNRQAVJEXLIEBLMHBDJ
 SUHMBNHAAPAJJSPZLCPXMRQEXXTRIIIFRPM
 TVKUWJMVZNLQJOFIKISPUAEKQSAIHHAPQOZ
 BTGWRMBWOLHTGAENKZVESOLSUBWNPJQJJIY
 THRMYOQGLWRCNRCEEWAHCURJTPMKGOYVEYJRY
 ILQFFRVFTXFTEOIRNXBARTICULOSSEVXACZ XU

1 8 4 3 6 5 7 2 9
 7 2 9 1 4 8 5 3 8
 5 6 6 9 7 2 1 4 8
 6 1 5 7 2 9 3 8 4
 8 4 3 6 8 1 8 7 2
 2 9 7 4 8 3 6 6 1
 9 6 8 2 9 7 4 1 5
 4 7 2 5 1 6 8 9 3
 8 5 1 8 3 4 2 6 7

VENDIMIAJHACLUKFDDEZCK
 UYBRYACJKROIUHTGGUQVAF
 XQJSORCBOTXMSQQZNUZNP
 YCQBLRALDGGJAO CGUAQSKEN
 ETVONUYUSINGNDSEDPJJEY
 KBEYYNOLCANICTNASSSLMU
 AIXJTCNNOOTTETIAGDXEDG
 CHBGBDTTYRHKAGPNRFNUZG
 ULRQROPLANTEARLOAKBCVR
 AHIGOSKSTMJCBPWWFXRORQ
 DBXIRFSIJNCAWMPDAUUCPL
 ROJQROPZRZAE LYIOVKNICR
 IDZNRXAFTZGZXECOHCITVN
 LFVIWFPVATEPCIPCALDORO
 LLTMI LVS LBNZAFSJSVHSGS
 PAWRXJMRAWZJLRWMTMVDFF
 SLONDCSNDAGABMXONOXVRM
 ASUBWRQORFZOIAEAPNMXVM
 UFZKOKVKOLQWORGRUAGGQZ
 IBARIPODEWFERIJMAKEZIW
 NDTTDRJXQYIHPBBIOPSIA
 DVXUNEFADSETOGMLKIEJP
 INZQZENEYHRCRSFFEOEXBE
 SROUAVSFTGSUNAYSIXCWGC
 TNAITIVBNNBXMAOYNNRAQA
 IUHNRNHAAWPAJAXAZLKP
 NVKUWIMZVNLQLOFIGISPUI
 TTGAR MZWCALABAZAHIZVES
 OHRMYOQALWPCNRCEEWVHC
 ILQFFRVFTXFTEOIRNXBDKV
 EDAPKFCQRIPLGYESCLUSAS

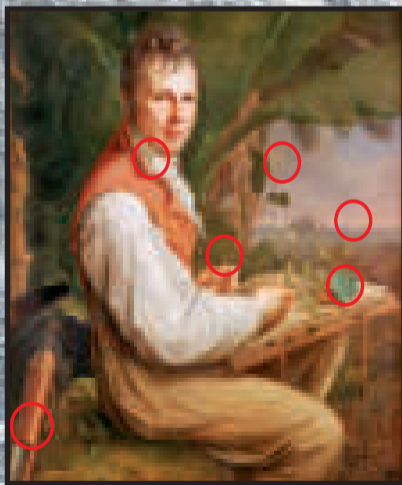
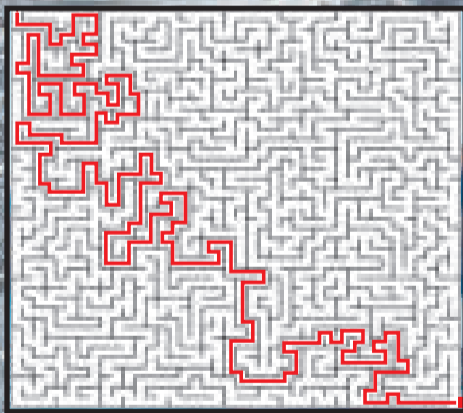

STATJBTJHFYWHKHRODRIGUEZFELKNWLN
 UBLJVAOMISZQPRJJSSUCKRRZF K WVAICHX
 ZPDI BUKEHXQB EWFCGSMSSBDKAHVRYMLGS
 QFLOZXXQZCHGFOOFYNDAXQKIFRFYIPOG
 MJKESH BENTABERRYKH IU CHBXIXEWSQEA
 XIDNCZKNZALDJDXCXSTCXAKZEXRSTING
 IADZ XUHUKIAPZKIOMTLEUNVNERRDJML
 TYCEDSSBSYJNKPOWDIUDASKNFRNONNAC
 HBUEAIATAGORCZVGMQZOFYETKKYDFEPCH
 ZCPSZCGLXNPICWLAZLBFVHRWKYRDCCH
 QUINTEROSYMGALFASLXUOSPMDAAAOZA
 FCGGTHEGMYXVTLRSRIXJTSDBMJMMWUBUV
 RPDSEYDJHJZKIQPCTIN BEJARANOIWMPE
 PABJTNOINDLVXOGXTQYOMXIE TQFNEKGZ
 UVPOXIVFPJKVTFELUOPWKPAXB EWMBSKVQ
 RJZMYWBDBZQYFSLXOPFRNMTOZNHQKVDER

ECUADOR

ISLA ECUATORIANA PARTE DEL ARCHIPIÉLAGO DE GALÁPAGOS

1. Provincia de Ecuador
 2. Montaña de Ecuador
 3. Escritor ecuatoriano
 4. Río del Ecuador
 5. Provincia del Ecuador
 6. Ciudad ecuatoriana
 7. Isla de Ecuador

COTOPAXI
ROTAVALO
ESMERALDAS
MONTALVO

BOLIVIA

IXIAMAS
BERMEJO
SANGINÉS

VINCENTI
DIABLADA
SIRIONÓ

SAN
LORENZO
VILLARROEL

AZANAQUES
TUICHI
BAURE

JOCHI
TATASABAYA
AYOPAYA



El jochi

Luis Ignacio de
Sanjinés, autor de la
letra de nuestro himno
nacional

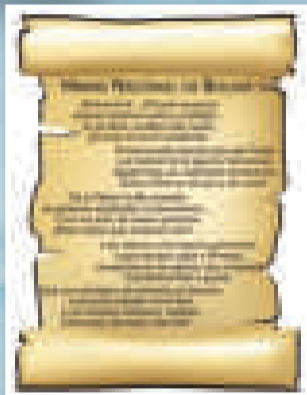

La diablada
boliviana
en las calles
de Bruselas,
Bélgica

La iglesia de San
Lorenzo, en Potosí

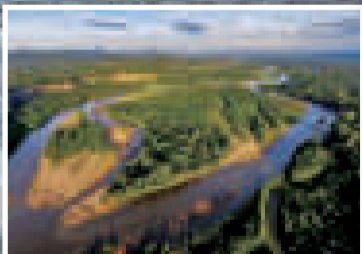
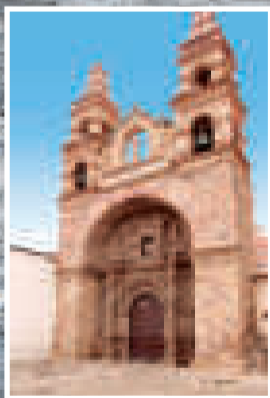

Río Tuichi

V	H	A	E	U	B	J	S	S	G	B	K	X	D	J	K	M	I	D	G	F	J
I	T	W	C	V	Z	K	S	L	W	W	O	R	D	K	X	X	F	Q	R	T	O
L	H	E	D	K	L	V	C	X	A	D	N	U	M	B	I	R	H	S	O	S	T
L	E	G	A	N	W	U	G	V	U	V	V	D	G	A	N	M	Y	D	F	T	W
A	G	W	U	A	T	G	N	A	E	O	K	B	M	M	E	W	T	I	K	K	S
R	W	M	Q	L	N	L	Z	Z	N	R	J	A	K	L	H	R	I	A	O	I	F
R	X	X	B	E	R	M	E	J	O	C	S	X	S	F	M	G	M	B	J	T	Y
O	C	E	G	T	X	R	R	G	A	M	T	L	I	W	T	N	W	L	X	N	O
E	K	V	Q	B	G	G	Z	N	U	E	V	N	V	G	V	Y	T	A	B	U	J
L	G	N	E	W	A	H	N	F	A	W	T	O	Q	D	C	V	X	D	T	R	O
L	O	S	Q	D	C	O	V	E	T	Q	K	M	X	H	M	W	J	A	K	I	C
M	R	R	E	W	T	F	E	L	C	M	O	K	Z	F	W	Q	V	P	A	F	H
K	S	N	E	X	A	C	Q	R	Q	A	Z	A	N	A	Q	U	E	S	D	S	I
B	L	L	S	N	C	V	Z	Q	N	O	O	V	C	G	Z	K	J	G	W	Z	W
I	M	P	L	G	Z	C	F	A	C	V	K	V	M	C	B	G	T	W	O	L	K
L	F	P	M	C	Z	O	R	Q	I	Q	V	J	Y	V	J	A	R	R	M	K	U
R	K	Q	O	G	N	Q	V	J	Y	T	C	G	U	A	J	I	U	K	B	X	R
Q	H	X	Y	E	I	F	U	Z	U	E	K	O	G	Z	I	P	V	R	U	E	E
Z	G	H	X	W	S	R	D	S	R	N	K	Q	J	F	I	Y	E	F	E	W	S
O	P	T	F	L	A	P	I	Q	Q	P	D	J	C	C	B	L	C	R	F	A	D
T	J	Q	K	Y	N	N	Q	P	N	R	E	R	K	X	T	L	V	P	N	Y	O
E	P	C	H	B	G	A	I	T	G	P	E	P	C	Y	Z	Q	D	G	J	T	U
T	M	G	F	N	I	T	C	V	W	B	T	E	B	E	W	J	N	Z	R	A	W
T	I	O	X	V	N	W	V	U	L	Q	I	P	S	B	X	G	W	R	J	T	J
N	K	U	T	E	E	I	R	F	T	Y	F	H	M	E	N	R	L	S	P	A	G
L	I	V	C	Y	S	I	R	I	O	N	O	D	C	A	D	W	T	D	F	S	E
V	C	N	I	C	K	D	R	Y	S	O	O	H	I	I	F	O	V	T	S	A	D
Y	I	Z	J	Z	Q	X	E	C	G	U	W	A	H	C	U	B	X	J	B	B	K
V	Q	V	G	W	V	D	A	Y	O	P	A	Y	A	E	W	T	F	A	F	A	O
L	E	I	Y	G	U	D	H	D	C	W	V	H	K	T	M	O	R	F	I	Y	B
L	I	S	T	P	T	Y	E	W	N	H	A	T	T	P	L	C	B	L	C	A	O

HUMOR

Un comerciante que tiene fama de ser muy ta-
caño, quiso adiestrar a su burro para que no
comiera. Al morirse el animal, el hombre co-
mentó:

-Qué pérdida, justo cuando había aprendido a
no comer, se me muere.



DATOS CURIOSOS

Se dice que la superficie del sa-
lar de Uyuni está en movimien-
to constante y por eso se forman
hexágonos casi perfectos; aunque
se cree que esto se debe al proceso
de secado después de las lluvias.

